

# KARLOVAČKA ŽUPANIJA OPĆINA GENERALSKI STOL

Naziv prostornog plana:

## II. IZMJENE I DOPUNE PROSTORNOG PLANA UREĐENJA OPĆINE GENERALSKI STOL

Naziv kartografskog prikaza:

### INFRASTRUKTURNI SUSTAVI VODNOGOSPODARSKI SUSTAV - izvod iz županijskog plana u mjerilu 1:100.000 -

Broj kartografskog prikaza:

2.3.

Mjerilo kartografskog prikaza:

1 : 100000

Odluka Općinskog vijeća Općine Generalski Stol o izradi II. Izmjena i dopuna PPUO Generalski Stol: Glasnik Općine Generalski Stol broj 03/13

Odluka Općinskog vijeća Općine Generalski Stol o donošenju II. Izmjena i dopuna PPUO Generalski Stol: Glasnik Općine Generalski Stol broj 03/14

Javna rasprava objavljena je:  
21. studenog 2013. godine

Javni uvid održan:  
od 02. prosinca do 16. prosinca 2013. godine

Pečat tijela odgovornog za provođenje javne rasprave:

Odgovorna osoba za provođenje javne rasprave:

M.P.

.....  
Goran Čale, dipl.oec.

Suglasnost na plan:

KARLOVAČKA ŽUPANIJA, UPRAVNI ODJEL ZA PROSTORNO UREĐENJE, GRAĐENJE I ZAŠTITU OKOLIŠA prema članku 98. Zakona o prostornom uređenju i gradnji, NN 76/07, 38/09, 55/11, 90/11 i 50/12 koji se primjenjuje temeljem članka 188. Zakona o prostornom uređenju, NN 153/13 te ovlaštenju Župana Karlovačke županije (klasa: 010-01/08-01/100, urbroj: 2133-09/01-08-01 od 12. svibnja 2008. godine)

Pravna osoba koja je izradila plan:



**CPA CENTAR ZA PROSTORNO UREĐENJE I ARHITEKTURU d.o.o.**

Pečat pravne osobe koja je izradila plan:

Odgovorna osoba:

M.P.

.....  
Tomislav Dolečki, dipl.ing.arh.

Pečat odgovornog voditelja izrade plana:

Odgovorni voditelj izrade Nacrta prijedloga II. Izmjena i dopuna PPUO Generalski Stol:

M.P.

.....  
Neda Kaminski - Kirš, dipl.ing.arh.  
ovlaštena arhitektica

Stručni tim CPA d.o.o. u izradi plana:

1. Tomislav Dolečki, dipl.ing.arh.
2. Neda Kaminski - Kirš, dipl.ing.arh.
3. mr.sc. Zrinka Tadić, dipl.ing.arh.

4. Maša Mujakić Ojvan, dipl.ing.arh.

5. Dora Dolečki Glasinović, dipl.ing.arh.
6. Petra Igrc, dipl.ing.arh.
7. Ankica Tomić, dipl.ing.građ.

Suradnja u izradi Plana:

1. Josip Štefičić, dipl.iur.
2. Barbara Vajdić, dipl.oecc..
3. Nataša Horvat, dipl.ing.biolog.

Pečat Općinskog vijeća Općine Generalski Stol:

M.P.

Predsjednik Općinskog vijeća Općine Generalski Stol:

.....  
Ivan Škrtić

Istovjetnost ovog prostornog plana s izvornikom ovjerava:

Pečat nadležnog tijela:

M.P.

.....  
(ime, prezime, potpis)

### TUMAČ PLANSKOG ZNAKOVLJA

#### GRANICE

- TERITORIJALNE I STATISTIČKE GRANICE
- DRŽAVNA GRANICA
  - ŽUPANIJSKA GRANICA
  - OPĆINSKA / GRADSKA GRANICA

#### INFRASTRUKTURNI SUSTAVI I MREŽE

##### VODNOGOSPODARSKI SUSTAV

##### KORIŠTENJE VODA

##### VODOOPSKRBA

- POSTOJEĆE    PLANIRANO
- VODOZAHVAT / VODOCRPILIŠTE (POVRŠINSKO)
  - VODOZAHVAT / VODOCRPILIŠTE (PODZEMNO)
  - VODOSPREMA
  - VODNA KOMORA
  - CRPNA STANICA
  - MAGISTRALNI VODOOPSKRBNI CJEVOVOD

##### KORIŠTENJE VODA

- POSTOJEĆE    PLANIRANO
- RIJEKE I DRUGE VODENE POVRŠINE
  - MANJE RIJEKE, POTOCI I DRUGI VODOTOCI
  - RIBNJAK
  - AKUMULACIJA  
AH - za hidroelektranu, AP - za obranu od poplava, AV - za vodoopskrbu
  - AKUMULACIJA HIDROELEKTRANE  
- DOVODNI TUNEL "Sabjani - Gopak"
  - RETENCIJA ZA OBRANU OD POPLAVA
  - NASIPI / OBALOUTVRDE

##### ODVODNJA OTPADNIH VODA

- POSTOJEĆE    PLANIRANO
- UREĐAJ ZA PROČIŠĆAVANJE
  - ISPUST OTPADNIH VODA
  - PRECRPNA STANICA
  - GLAVNI ODVODNI KANAL (KOLEKTOR)

##### OBRADA, SKLADIŠTENJE I ODLAGANJE OTPADA

- PLANIRANO
- GRADEVINA ZA OBRADU I ODLAGANJE OPASNOG OTPADA
  - REGIONALNI CENTAR ZA GOSPODARENJE OTPADOM ŽUPANIJE KARLOVAČKE  
OK - KOMUNALNI OTPAD - LOKACIJA "BABINA GORA"
  - PRIKUPLJALIŠTE I PRETOVARNO MJESTO OTPADA  
OK - KOMUNALNI OTPAD (PODRUČNE LOKACIJE)
  - SABIRNO I PRETOVARNO MJESTO OPASNOG OTPADA

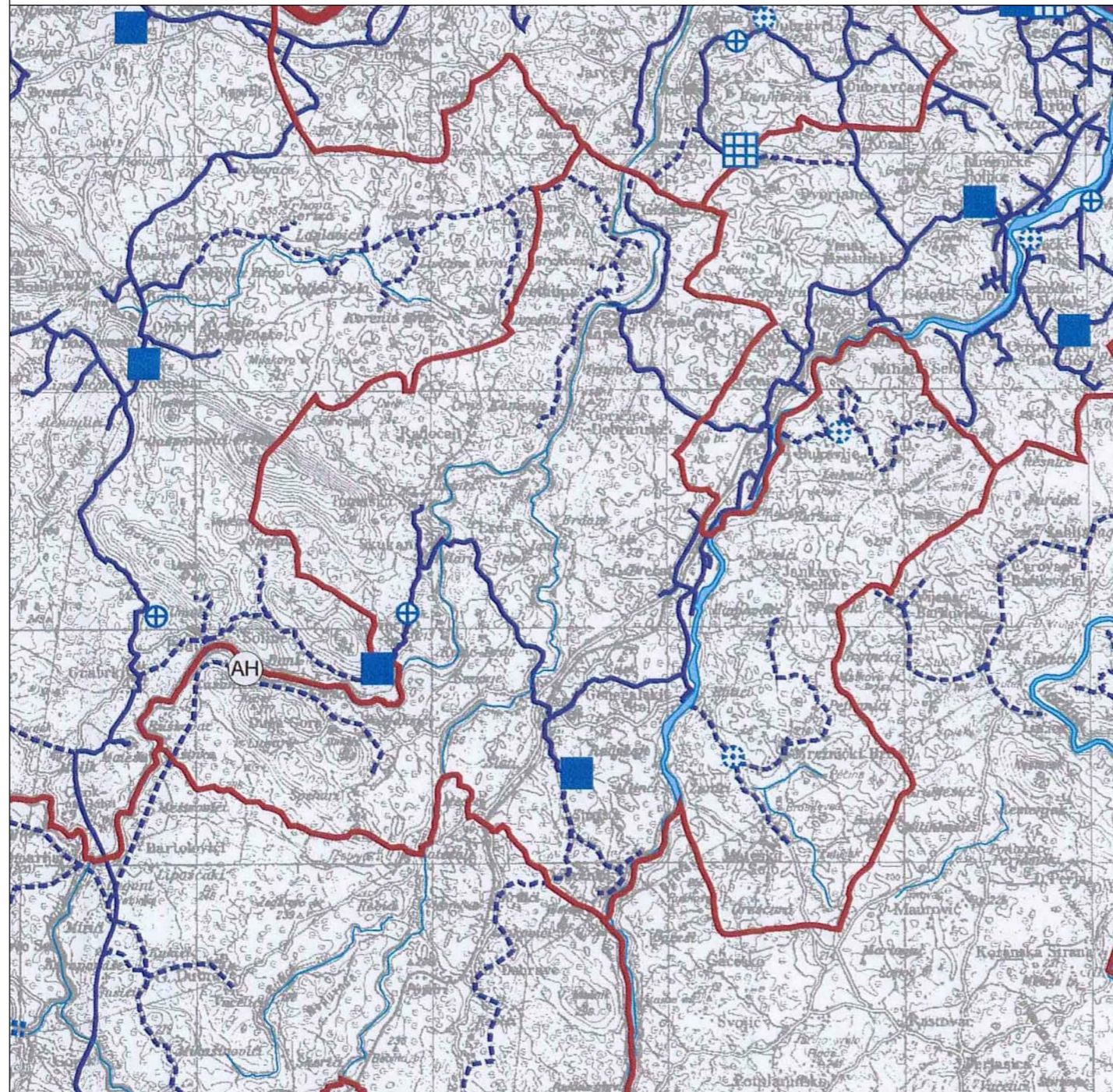

MJERILO 1:100 000

