

KARLOVAČKA ŽUPANIJA OPĆINA GENERALSKI STOL

Naziv prostornog plana: **II. IZMJENE I DOPUNE
PROSTORNOG PLANA UREĐENJA OPĆINE GENERALSKI STOL**

Naziv kartografskog prikaza: **UVJETI KORIŠTENJA, UREĐENJA I ZAŠTITE PROSTORA
PODRUČJA POSEBNIH OGRANIČENJA U KORIŠTENJU**
- izvod iz županijskog plana u mjerilu 1:100.000 -

Broj kartografskog prikaza: **3.2.** Mjerilo kartografskog prikaza: **1 : 100000**

Odluka Općinskog vijeća Općine Generalski Stol o izradi II. Izmjena i dopuna PPUO Generalski Stol: Glasnik Općine Generalski Stol broj 03/13

Odluka Općinskog vijeća Općine Generalski Stol o donošenju II. Izmjena i dopuna PPUO Generalski Stol: Glasnik Općine Generalski Stol broj 03/14

Javna rasprava objavljena je: **21. studenog 2013. godine**

Javni uvid održan: **od 02. prosinca do 16. prosinca 2013. godine**

Pečat tijela odgovornog za provođenje javne rasprave: **M.P.**

Odgovorna osoba za provođenje javne rasprave: **Goran Čale, dipl.oec.**

Suglasnost na plan: **KARLOVAČKA ŽUPANIJA, UPRAVNI ODJEL ZA PROSTORNO UREĐENJE, GRAĐENJE I ZAŠTITU OKOLIŠA** prema članku 98. Zakona o prostornom uređenju i gradnji, NN 76/07, 38/09, 55/11, 90/11 i 50/12 koji se primjenjuje temeljem članka 188. Zakona o prostornom uređenju, NN 153/13 te ovlaštenju Župana Karlovačke županije (klasa: 010-01/08-01/100, urbroj: 2133-09/01-08-01 od 12. svibnja 2008. godine)

Pravna osoba koja je izradila plan: **CPA CENTAR ZA PROSTORNO UREĐENJE I ARHITEKTURU d.o.o.**

Pečat pravne osobe koja je izradila plan: **M.P.**

Odgovorna osoba: **Tomislav Dolečki, dipl.ing.arh.**

Pečat odgovornog voditelja izrade plana: **M.P.**

Odgovorni voditelj izrade Nacrta prijedloga II. Izmjena i dopuna PPUO Generalski Stol: **Neda Kaminski - Kirš, dipl.ing.arh. ovlaštena arhitektica**

Stručni tim CPA d.o.o. u izradi plana:

1. Tomislav Dolečki, dipl.ing.arh.	4. Maša Mujakić Ojvan, dipl.ing.arh.	Suradnja u izradi Plana:
2. Neda Kaminski - Kirš, dipl.ing.arh.	5. Dora Dolečki Glasinović, dipl.ing.arh.	1. Josip Štefičić, dipl.iur.
3. mr.sc. Zrinka Tadić, dipl.ing.arh.	6. Petra Igrc, dipl.ing.arh.	2. Barbara Vajdić, dipl.oecc..
	7. Ankica Tomić, dipl.ing.građ.	3. Nataša Horvat, dipl.ing.biolog.

Pečat Općinskog vijeća Općine Generalski Stol: **M.P.**

Predsjednik Općinskog vijeća Općine Generalski Stol: **Ivan Škrtić**

Istovjetnost ovog prostornog plana s izvornikom ovjerava: **M.P.**

Pečat nadležnog tijela: **M.P.**

TUMAČ PLANSKOG ZNAKOVLJA

GRANICE

TERITORIJALNE I STATISTIČKE GRANICE

- DRŽAVNA GRANICA
- ŽUPANIJSKA GRANICA
- OPĆINSKA / GRADSKA GRANICA

UVJETI KORIŠTENJA I ZAŠTITE PROSTORA

UVJETI KORIŠTENJA

PODRUČJA POSEBNIH OGRANIČENJA U KORIŠTENJU

KRAJOBRAZ

- OSOBITO VRIJEDAN PREDJEL - PRIRODNI KRAJOBRAZ
- TOČKE I POTEZI ZNAČAJNI ZA PANORAMSKE VRIJEDNOSTI KRAJOBRAZA

TLO

- PODRUČJE NAJVEĆEG INTENZITETA POTRESA (VII I VIŠI STUPANJ MGS Ljestvice)
- PODRUČJE POJAČANE EROZIJE (LITOLOŠKO-GEOMORFOLOŠKA OBLJEŽJA)
- POVRŠINA ZA ISKORIŠTAVANJE MINERALNE SIROVINE (E3)

VODE I MORE

- VODONOSNO PODRUČJE
- GRANICE VODOZAŠTITNIH PODRUČJA (I, II, III ZONA ZAŠTITE)
- VODOTOK (I, II. KATEGORIJE)
- POPLAVNO PODRUČJE
- ISTRAŽNI PROSTOR MINERALNIH VODA

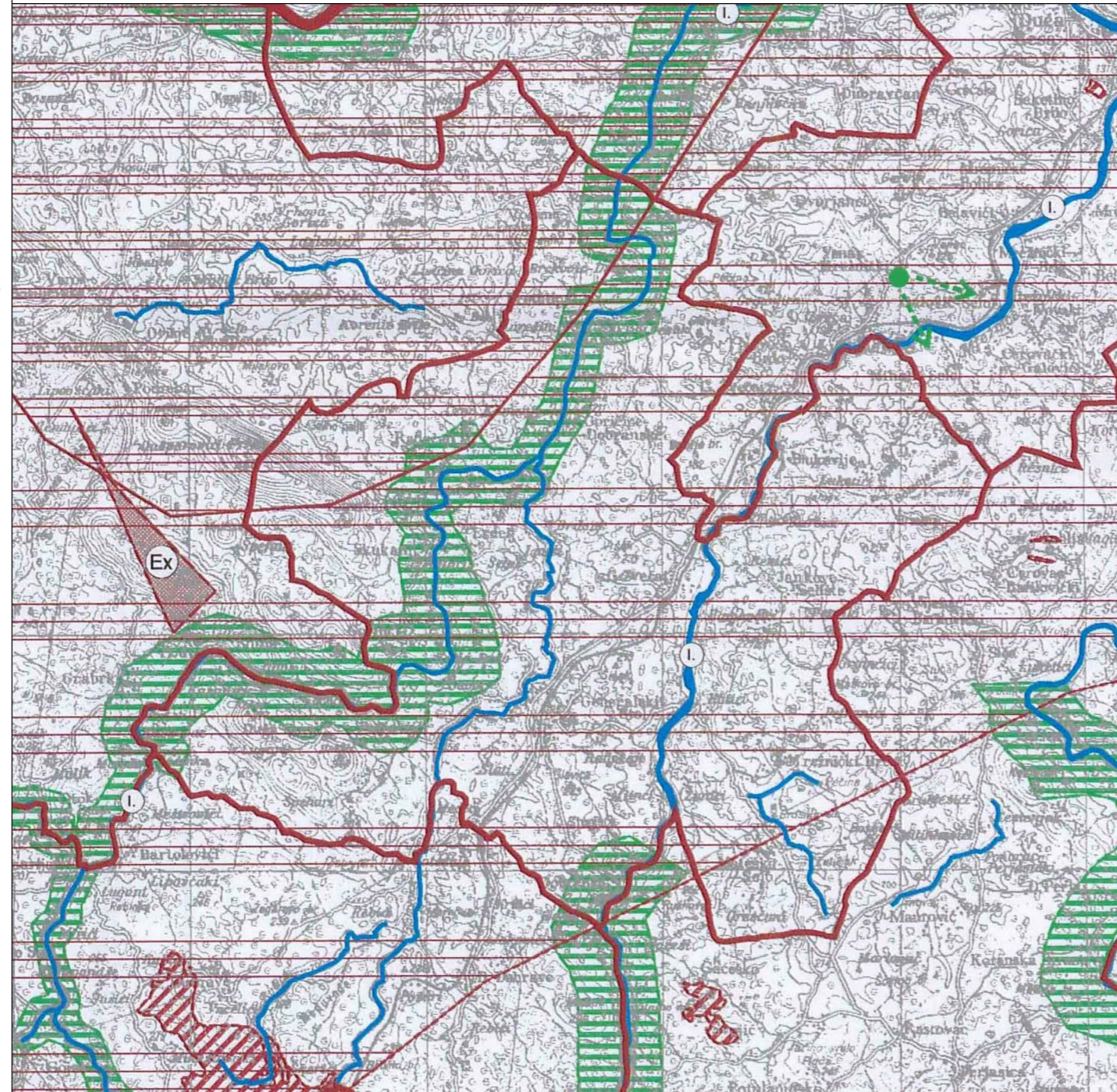

MJERILO 1:100 000

