

KARLOVAČKA ŽUPANIJA OPĆINA GENERALSKI STOL

Naziv prostornog plana:

II. IZMJENE I DOPUNE PROSTORNOG PLANA UREĐENJA OPĆINE GENERALSKI STOL

Naziv kartografskog prikaza:

UVJETI KORIŠTENJA, UREĐENJA I ZAŠTITE PROSTORA UVJETI KORIŠTENJA

- izvod iz županijskog plana u mjerilu 1:100.000 -

Broj kartografskog prikaza:

3.1.

Mjerilo kartografskog prikaza:

1 : 100000

Odluka Općinskog vijeća Općine Generalski Stol o izradi II. Izmjena i dopuna PPUO Generalski Stol: Glasnik Općine Generalski Stol broj 03/13

Odluka Općinskog vijeća Općine Generalski Stol o donošenju II. Izmjena i dopuna PPUO Generalski Stol: Glasnik Općine Generalski Stol broj 03/14

Javna rasprava objavljena je:
21. studenog 2013. godine

Javni uvid održan:
od 02. prosinca do 16. prosinca 2013. godine

Pečat tijela odgovornog za provođenje javne rasprave:

M.P.

Odgovorna osoba za provođenje javne rasprave:

.....
Goran Čale, dipl.oec.

Suglasnost na plan:

KARLOVAČKA ŽUPANIJA, UPRAVNI ODJEL ZA PROSTORNO UREĐENJE, GRAĐENJE I ZAŠTITU OKOLIŠA prema članku 98. Zakona o prostornom uređenju i gradnji, NN 76/07, 38/09, 55/11, 90/11 i 50/12 koji se primjenjuje temeljem članka 188. Zakona o prostornom uređenju, NN 153/13 te ovlaštenju Župana Karlovačke županije (klasa: 010-01/08-01/100, urbroj: 2133-09/01-08-01 od 12. svibnja 2008. godine)

Pravna osoba koja je izradila plan:



CPA CENTAR ZA PROSTORNO UREĐENJE I ARHITEKTURU d.o.o.

Pečat pravne osobe koja je izradila plan:

M.P.

Odgovorna osoba:

.....
Tomislav Dolečki, dipl.ing.arh.

Pečat odgovornog voditelja izrade plana:

M.P.

Odgovorni voditelj izrade Nacrta prijedloga II. Izmjena i dopuna PPUO Generalski Stol:

.....
Neda Kaminski - Kirš, dipl.ing.arh.
ovlaštena arhitektica

Stručni tim CPA d.o.o. u izradi plana:

1. Tomislav Dolečki, dipl.ing.arh.
2. Neda Kaminski - Kirš, dipl.ing.arh.
3. mr.sc. Zrinka Tadić, dipl.ing.arh.

4. Maša Mujakić Ojvan, dipl.ing.arh.

5. Dora Dolečki Glasinović, dipl.ing.arh.
6. Petra Igrc, dipl.ing.arh.
7. Ankica Tomić, dipl.ing.građ.

Suradnja u izradi Plana:

1. Josip Štefičić, dipl.iur.
2. Barbara Vajdić, dipl.oecc..
3. Nataša Horvat, dipl.ing.biolog.

Pečat Općinskog vijeća Općine Generalski Stol:

M.P.

Predsjednik Općinskog vijeća Općine Generalski Stol:

.....
Ivan Škrtić

Istovjetnost ovog prostornog plana s izvornikom ovjerava:

.....
(ime, prezime, potpis)

Pečat nadležnog tijela:

M.P.

TUMAČ PLANSKOG ZNAKOVLJA

GRANICE

- TERITORIJALNE I STATISTIČKE GRANICE
- DRŽAVNA GRANICA
 - ŽUPANIJSKA GRANICA
 - OPĆINSKA / GRADSKA GRANICA

UVJETI KORIŠTENJA I ZAŠTITE PROSTORA

UVJETI KORIŠTENJA

PODRUČJA POSEBNIH UVJETA KORIŠTENJA

- PRIRODNA BAŠTINA
- POSTOJEĆE: PLANIRANO:
- MEĐUNARODNI ZNAČAJ - SVJETSKA BAŠTINA
- DRŽAVNI ZNAČAJ
- ZAŠTIĆENI DIJELOVI PRIRODE
- POSTOJEĆE: PLANIRANO:
- NACIONALNI PARK
- PARK PRIRODE
- POSEBNI REZERVAT
- PARK ŠUMA
- ZNAČAJNI KRAJOBRAZ
- SPOMENIK PRIRODE - ZONA
- SPOMENIK PRIRODE - POJEDINAČNI
- SPOMENIK PARKOVNE ARHITEKTURE
- ARHEOLOŠKA BAŠTINA
- PREVENTIVNO ZAŠTIĆENO / EVIDENTIRANO / REKONSTRUIRANO / PLANOM PREDLOŽENO ZA ZAŠTITU
- ARHEOLOŠKI POJEDINAČNI LOKALITET - KOPNENI
- POVIJESNA GRADITELJSKA CJELINA
- GRADSKA NASELJA
- SEOSKA NASELJA
- POVIJESNI SKLOP I GRAĐEVINA
- GRADITELJSKI SKLOP
- CIVILNA GRAĐEVINA
- SAKRALNA GRAĐEVINA

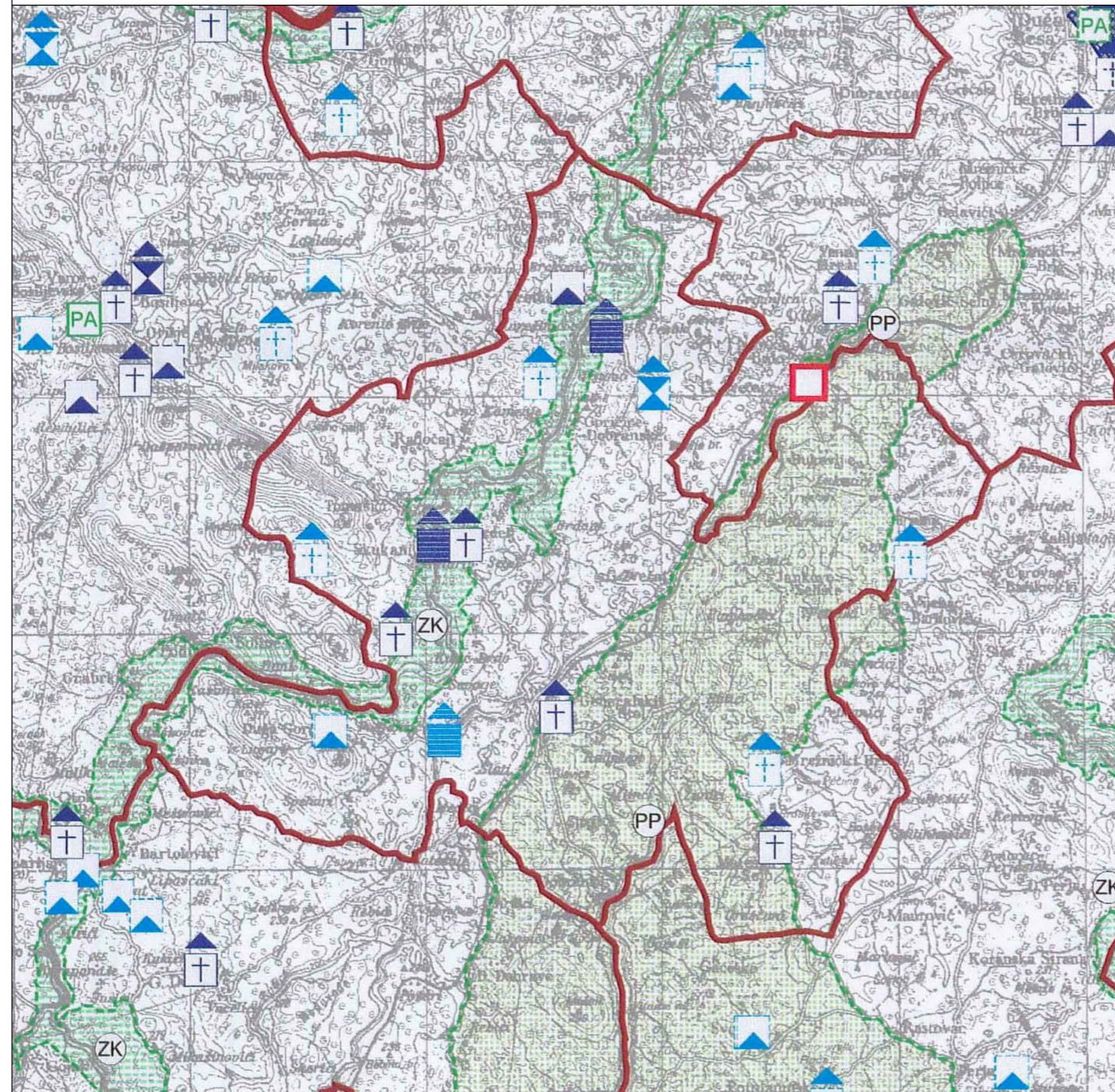

MJERILO 1:100 000

