

TUMAČ ZNAKOVA

	GRANICE
	GRANICA OPĆINE
	GRANICA NASELJA
	IZUZETNO VRIJEDNO I VRIJEDNO POLJOPRIVREDNO ZEMLJIŠTE
	OBUHVAAT URBANISTIČKOG PLANA UREĐENJA
	ZAŠTITNI INFRASTRUKTURNI KORIDOR
POVRŠINE ZA RAZVOJ I UREĐENJE	
	RAZVOJ I UREĐENJE POVRŠINA NASELJA
	IZGRAĐENI DIO GRAĐEVINSKOG PODRUČJA
	RAZVOJ I UREĐENJE POVRŠINA
	NEIZGRAĐENI DIO GRAĐEVINSKOG PODRUČJA IZVAN NASELJA
	UGOSTITELJSKO TURISTIČKA NAMJENA
	ŠPORTSKO REKREACIJSKA NAMJENA
	GROBLJE
ENERGETSKI SUSTAV	
	MAGISTRALNI PLINOVOD /PLANIRANI/
	MAGISTRALNI NAFTAVOD /POSTOJEĆI/
	MAGISTRALNI NAFTAVOD /PLANIRANI/
	MEĐUNARODNI NAFTAVOD /PLANIRANI/
	MEĐUNARODNI PRODUKTOVOD /PLANIRANI/
	110 KV DALEKOVOD /POSTOJEĆI/ PLANIRANI/

	IV. ID PPUO
	IV. ID PPUO NAKON JR

	KATASTARSKE OPĆINE 1 Radočaji 2 Lašće 3 Erdelj
--	---

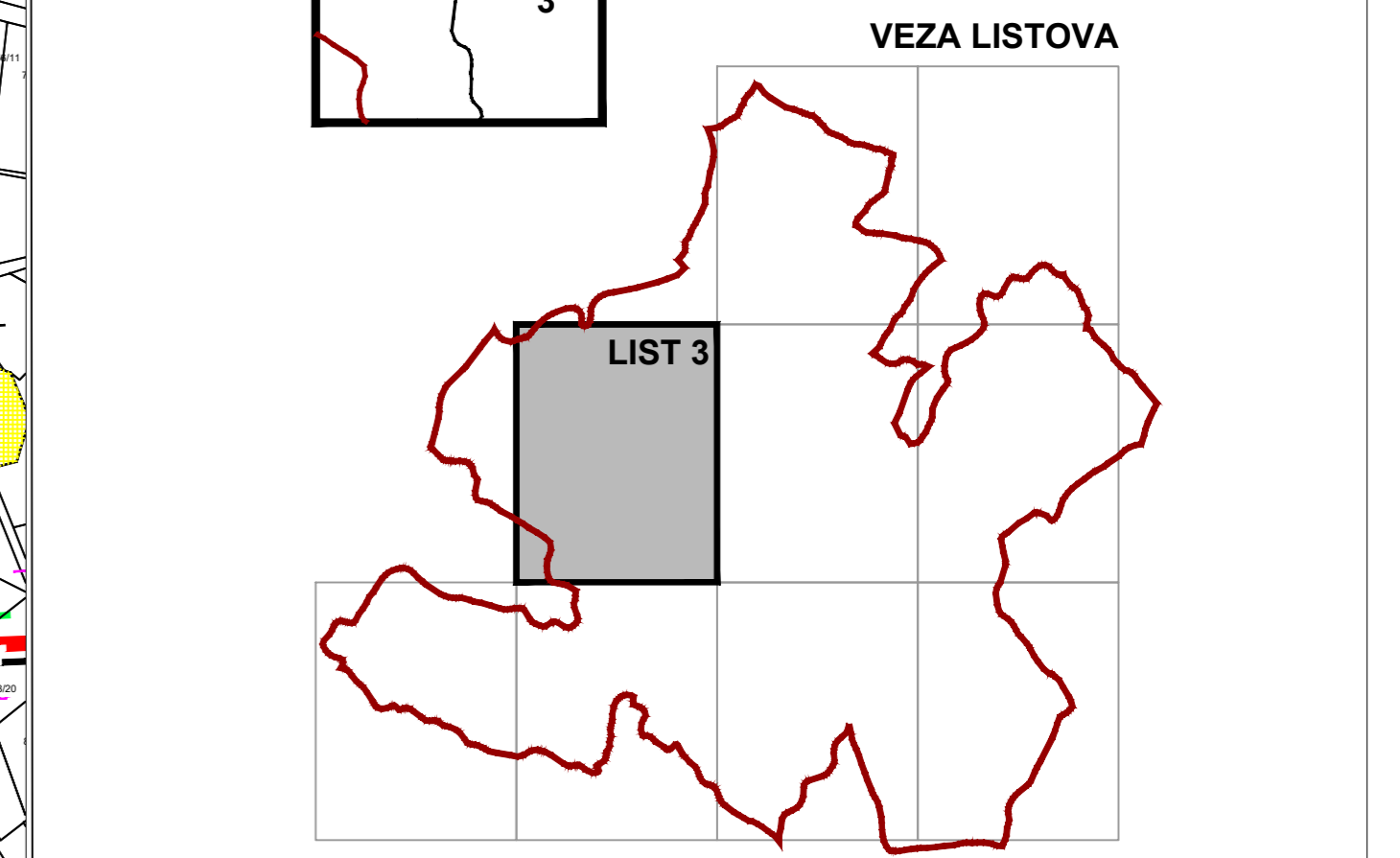

KARLOVAČKA ŽUPANIJA
OPĆINA GENERALSKI STOL
IV. IZMJENE I DOPUNE
PROSTORNOG PLANA UREĐENJA OPĆINE GENERALSKI STOL
PRIJEDLOG IZMJENA PLANA ZA PONOVNU JAVNU RASPRAVU
GRAĐEVINSKA PODRUČJA NASELJA
LIST 3

Broj kartografskog prikaza: 4.3.	Mjerilo kartografskog prikaza: 1 : 5000
Odluka Općinskog vijeća Općine Generalski Stol o izradi IV. izmjena i dopuna PPUO Generalski Stol: Glasnik Općine Generalski Stol broj XX/22	Odluka Općinskog vijeća Općine Generalski Stol o donošenju IV. izmjena i dopuna PPUO Generalski Stol: Glasnik Općine Generalski Stol broj XXXX
Javna rasprava objavljena je: 24.02.2026. godine	Javni uvid održan: od 09.02. do 10.03.2026. godine
Ponovna javna rasprava objavljena je: od XX.XX.XX. godine	Ponovni javni uvid održan: od XX.XX.XX. godine
Pečat tijela odgovornog za provođenje javne rasprave:	Odgovorna osoba za provođenje javne rasprave:
M.P.	Ana Vinski, dipl. oec.

Suglasnost na plan:

Pravna osoba koja je izradila plan:
Pečat pravne osobe koja je izradila plan: _____
Odgovorna osoba: _____

Pečat odgovornog voditelja izrade plana: _____
M.P.: _____
Stadana Fumić, dipl. ing. arh.
Odgovorni voditelj izrade Nacrta prijedloga IV. izmjena i dopuna PPUO Generalski Stol:

Stručni tim u izradi plana:
1. Marinko Maradin, dipl. ing. arh.
2. Stadana Fumić, dipl. sur.
3. Darja Šenk, mag. ing. aedif.
4. Dušan Mitković, stroj. teh.
Suradnja u izradi Plana:

Pečat Općinskog načelnika Općine Generalski Stol: _____
M.P.: _____
Općinski Načelnik: _____
Alan Halar, dipl. ing.
Pečat nadležnog tijela:

Istovjetnost ovog prostornog plana s izvornikom ovjerava: _____
(ime, prezime, potpis) _____
M.P.: _____

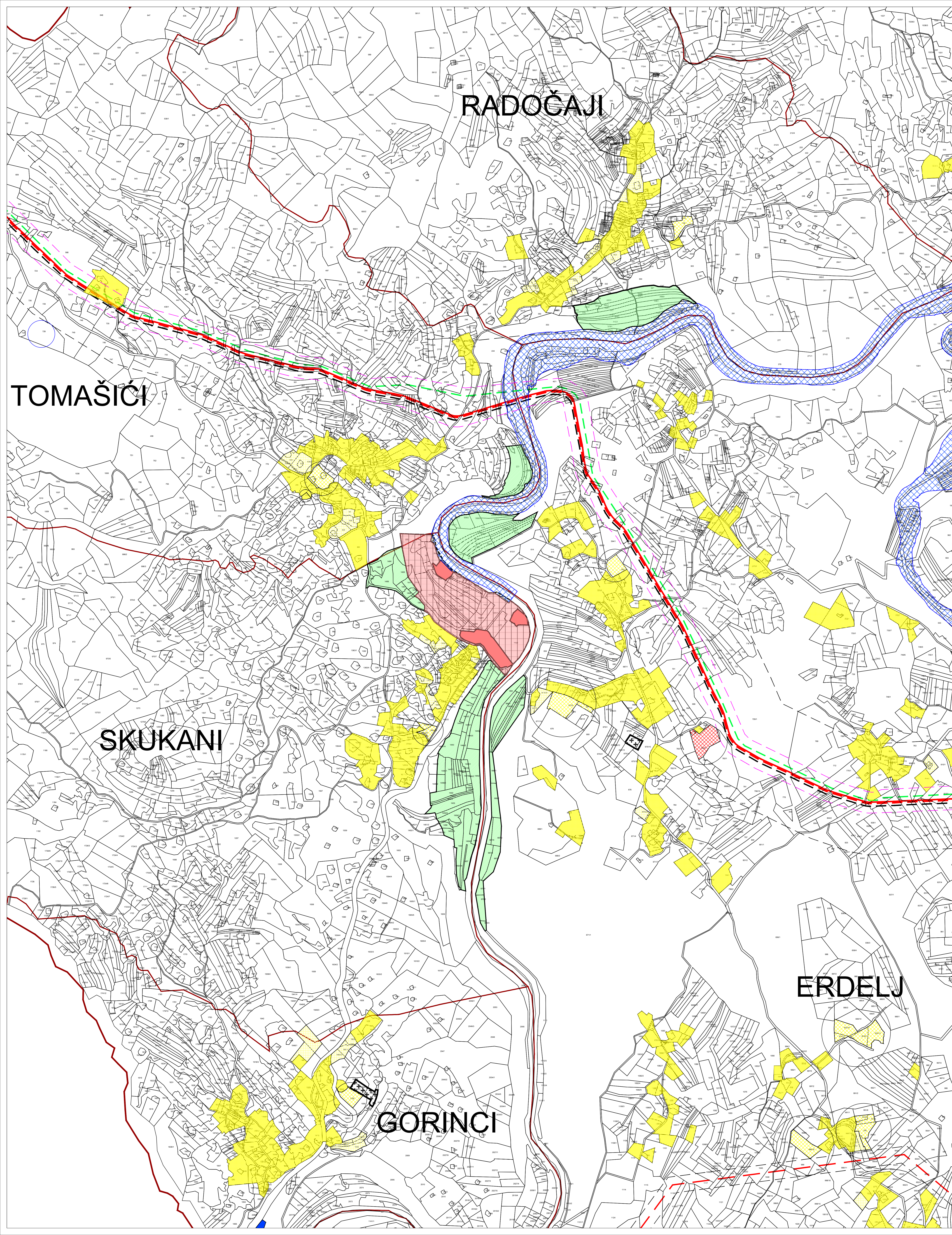

RADOČAJI

TOMAŠIĆI

SKUKANI

ERDELJ

GORINCI